



Proyecto de Cooperación Internacional

¡Que no baje el telón!

Director de la Componente B: Prof. Saverio Mecca

Levantamiento digital y restitución 2D/3D

Responsable científico: Prof. Alessandro Merlo

Colaboradores: Francesco Frullini, Gaia Lavoratti, Giulia Lazzari, Elisa Luzzi, Michela Notarnicola

CODIGO INFORME:

PR-RIL-01-B7-B8-278-A-02

DESCRIPCIÓN INFORME

BLOQUES 7 Y 8 - Planta a cota +3,50 (c.r.) y Sección B-B'

Levantamiento digital y restitución 2D/3D

Responsable científico: Prof. Alessandro Merlo

Colaboradores:

Arq. Francesco Frullini

Ph.D. Arq. Gaia Lavoratti

Arq. Giulia Lazzari

Arq. Elisa Luzzi

Arq. Michela Notarnicola

Diagnostico de las alteraciones y degradaciones

Responsable científico: Prof. Susanna Caccia

Colaboradores:

Ph.D. Arq. Stefania Almar

Ph.D. Arq. Leonardo Germani

Arq. Francesco Pisani

Ph.D. Arq. Salvatore Zocco

Análisis de la inestabilidad

Responsable científico: Prof. Michele Paradiso

Colaboradores:

Lic. Marco Altemura

Prof. Stefano Galassi

Arq. Sara Garuglieri

Técnicas e instrumentos para la gestión de obras de restauración y consolidación

Responsable científico: Prof. Saverio Mecca

Colaboradores:

Prof. Letizia Dipasquale

Ing. Vito Getuli

Modelo de información de la construcción (BIM)

Responsable científico: Prof. Carlo Biagini

Colaborador:

Ph.D. Ing. Vincenzo Donato

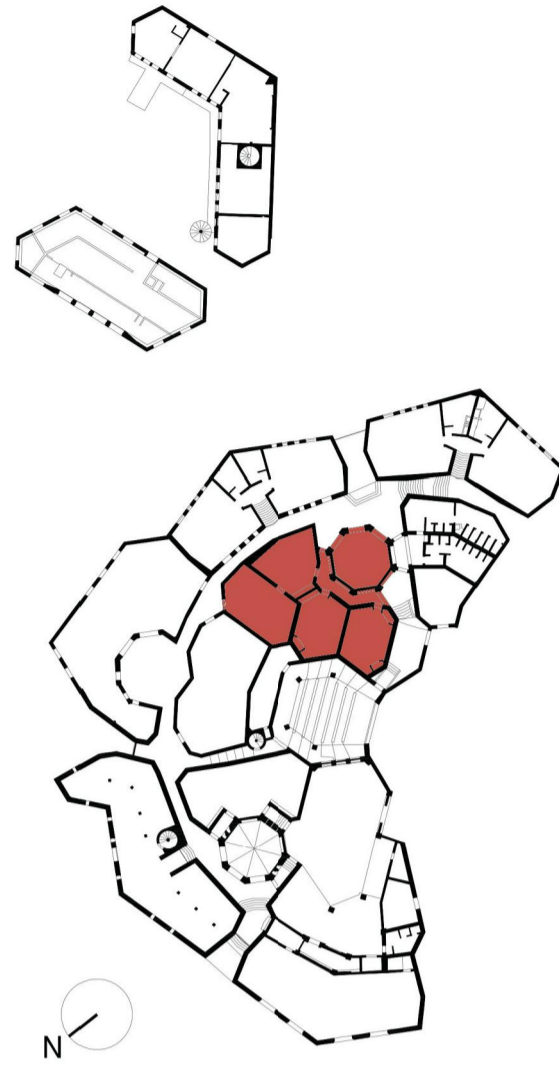

escala: 1:50

Tamaño: A1



Planta a cota +3,50 (c.r.)

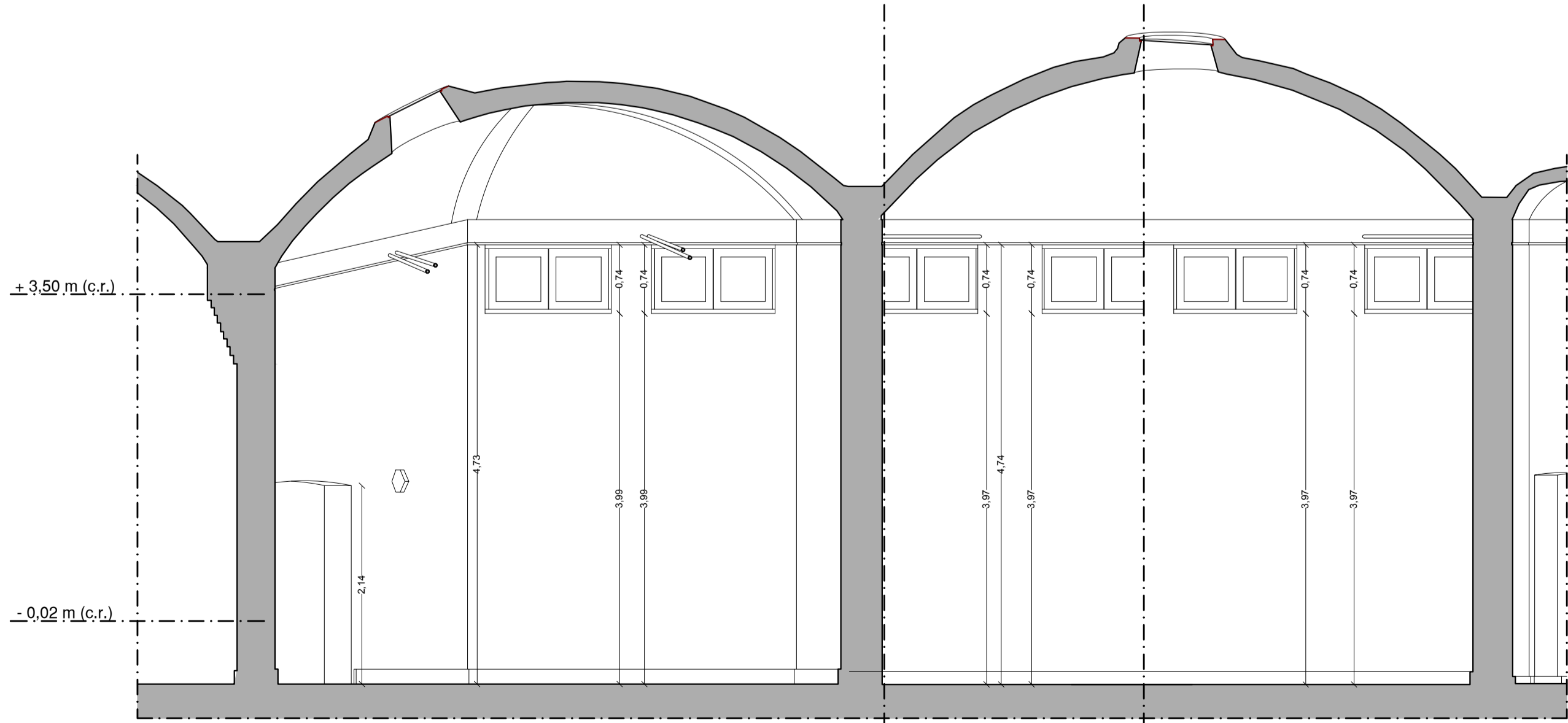
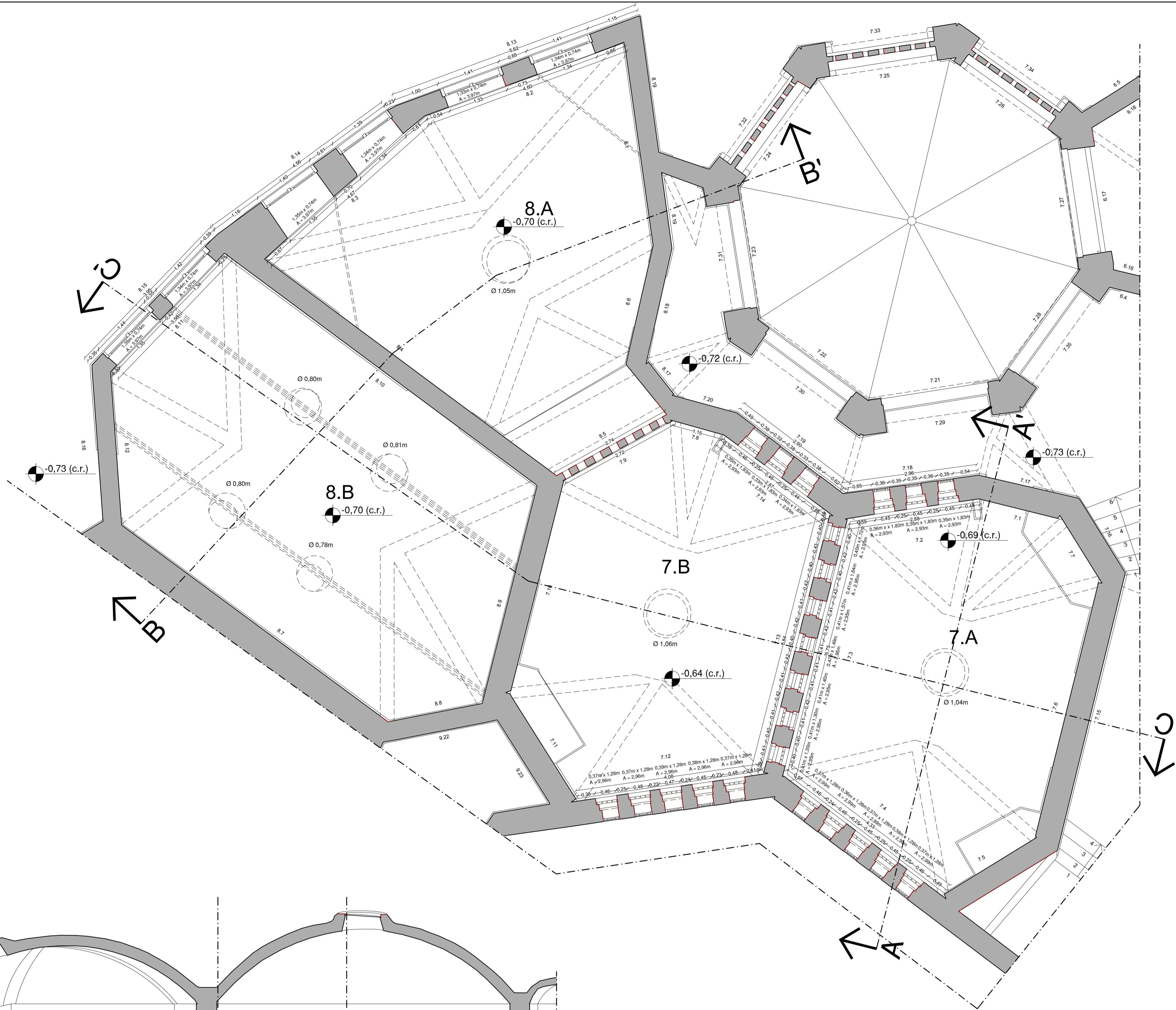

Sección B-B'