

CODIGO INFORME:

**PR-RES-02-B5-116-A-01**

DESCRIPCIÓN INFORME

**BLOQUE 5 - Paredes 49 y 50**

**Levantamiento digital y restitución 2D/3D**

Responsable científico: Prof. Alessandro Merio

Colaboradores  
Arq. Francesco Frullini  
Ph.D. Arq. Gaia Lavoratti  
Arq. Giulia Lazzari  
Arq. Elisa Luzzi  
Arq. Michela Notarnicola

**Diagnostico de las alteraciones y degradaciones**

Responsable científico: Prof. Susanna Caccia

Colaboradores  
Ph.D. Arq. Stefania Almar  
Ph.D. Arq. Leonardo Germani  
Arq. Francesco Pisani  
Ph.D. Arq. Salvatore Zocco

**Análisis de la inestabilidad**

Responsable científico: Prof. Michele Paradiso

Colaboradores  
Lic. Marco Altemura  
Prof. Stefano Galassi  
Arq. Sara Garuglieri

**Técnicas e instrumentos para la gestión de obras de restauración y consolidación**

Responsable científico: Prof. Saverio Mecca

Colaboradores  
Prof. Letizia Dipasquale  
Ing. Vito Getuli

**Modelo de información de la construcción (BIM)**

Responsable científico: Prof. Carlo Biagini

Colaborador  
Ph.D. Ing. Vincenzo Donato

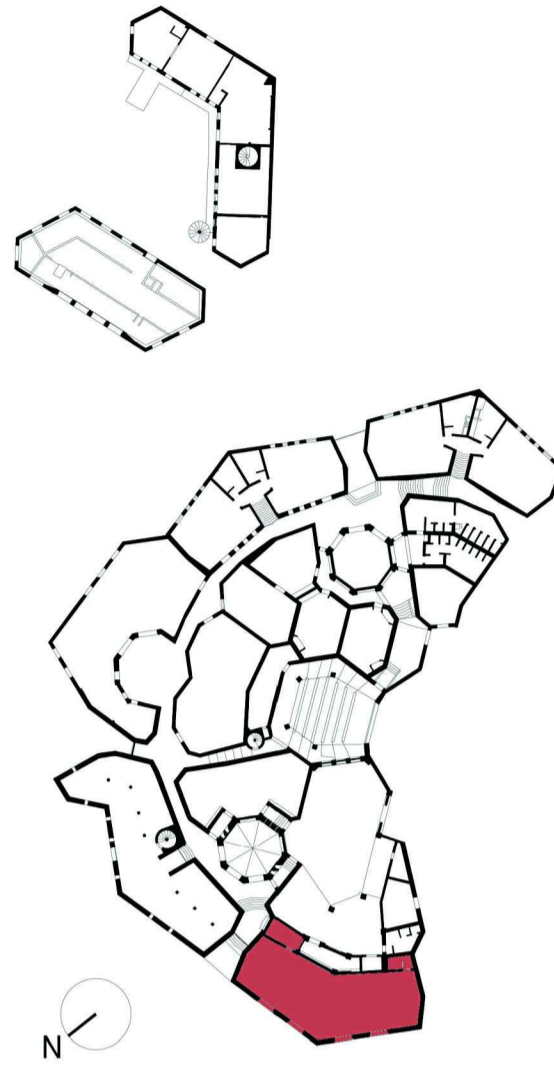

escala : 1:20

Tamaño: A1

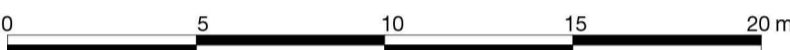

**Leyenda de los materiales**

	Bloques de hormigón		Mortero de revoques pintado
	Hormigón		Metal
	Hormigón pintado		Capa de pintura
	Cerámica		Capa trasparente
	Betún elastómero		Plástica
	Mortero para revoques		Vidrio
	Ladrillo		Mortero de reintegración
	Madera		Mortero de reintegración pintado
	Mortero de unión		Mortero de rejuntado

Pared 49

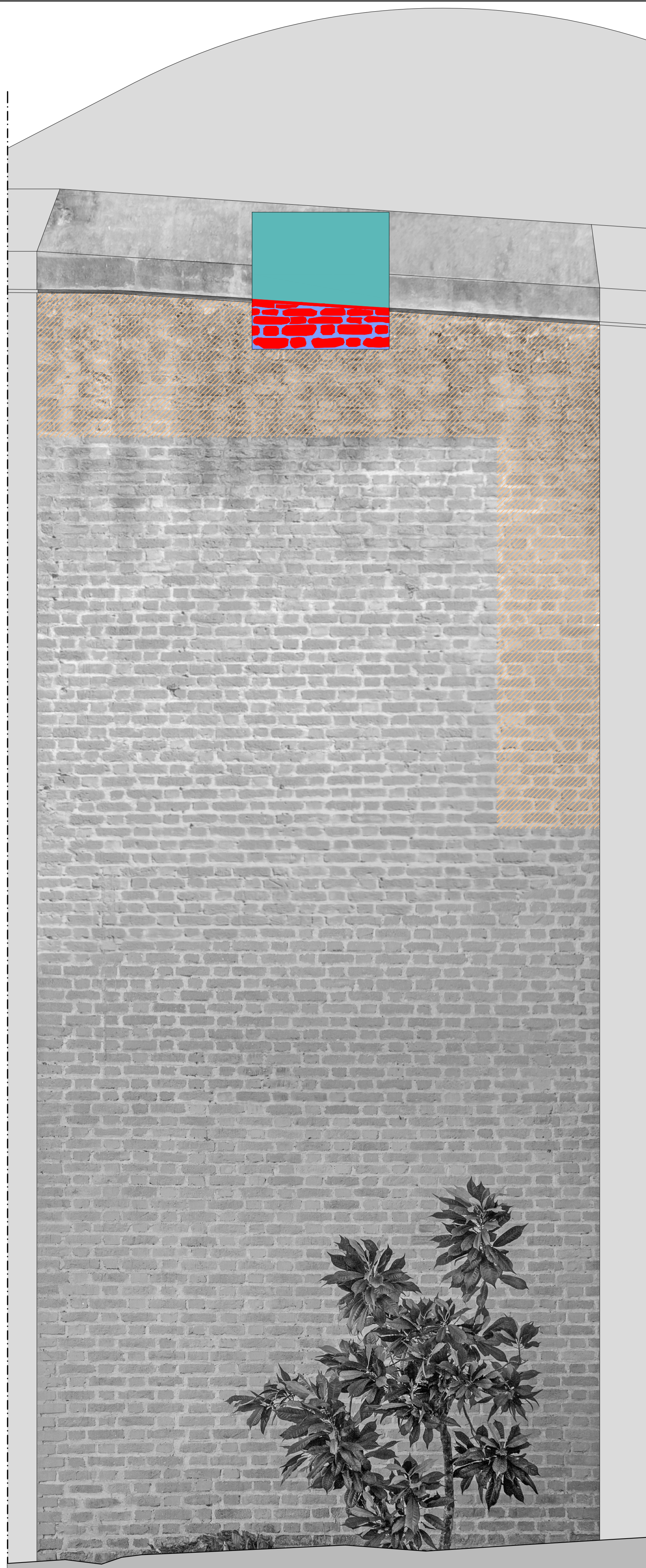

Pared 50

