

CODIGO INFORME:
PR-RES-02-B8-164-A-01
 DESCRIPCIÓN INFORME
BLOQUE 8 - Piso, Techo y Cubierta

Levantamiento digital y restitución 2D/3D
 Responsable científico: Prof. Alessandro Merlo
 Colaboradores:
 Arq. Francesco Frullini
 Ph.D. Arq. Gaia Lavoratti
 Arq. Giulia Lazzari
 Arq. Elisa Luzzi
 Arq. Michela Notarnicola

Diagnostico de las alteraciones y degradaciones
 Responsable científico: Prof. Susanna Caccia
 Colaboradores:
 Ph.D. Arq. Stefania Almar
 Ph.D. Arq. Leonardo Germani
 Arq. Francesco Pisani
 Ph.D. Arq. Salvatore Zocco

Análisis de la inestabilidad
 Responsable científico: Prof. Michele Paradiso
 Colaboradores:
 Lic. Marco Altamura
 Prof. Stefano Galassi
 Arq. Sara Garuglieri

Técnicas e instrumentos para la gestión de obras de restauración y consolidación
 Responsable científico: Prof. Saverio Mecca
 Colaboradores:
 Prof. Letizia Dipasquale
 Ing. Vito Getuli

Modelo de información de la construcción (BIM)
 Responsable científico: Prof. Carlo Biagini
 Colaborador:
 Ph.D. Ing. Vincenzo Donato

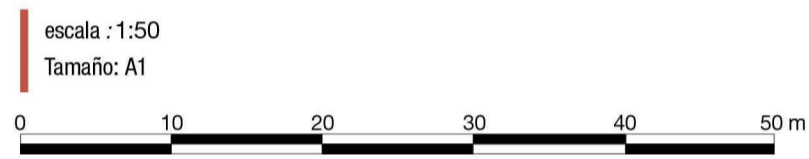
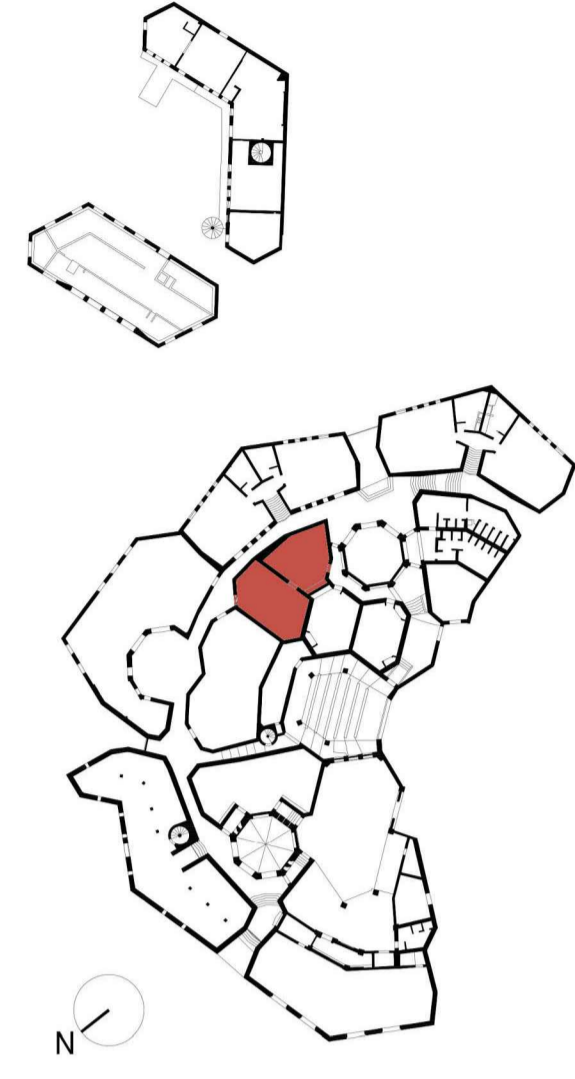

Legenda de los materiales

Bloques de hormigón	Mortero de revocos pintado
Hormigón	Metal
Hormigón pintado	Capa de pintura
Cerámica	Capa trasparente
Betún elástico	Plástica
Mortero para revocos	Vidrio
Ladrillo	Mortero de reintegración
Madera	Mortero de reintegración pintado
Mortero de unión	Mortero de rejuntado

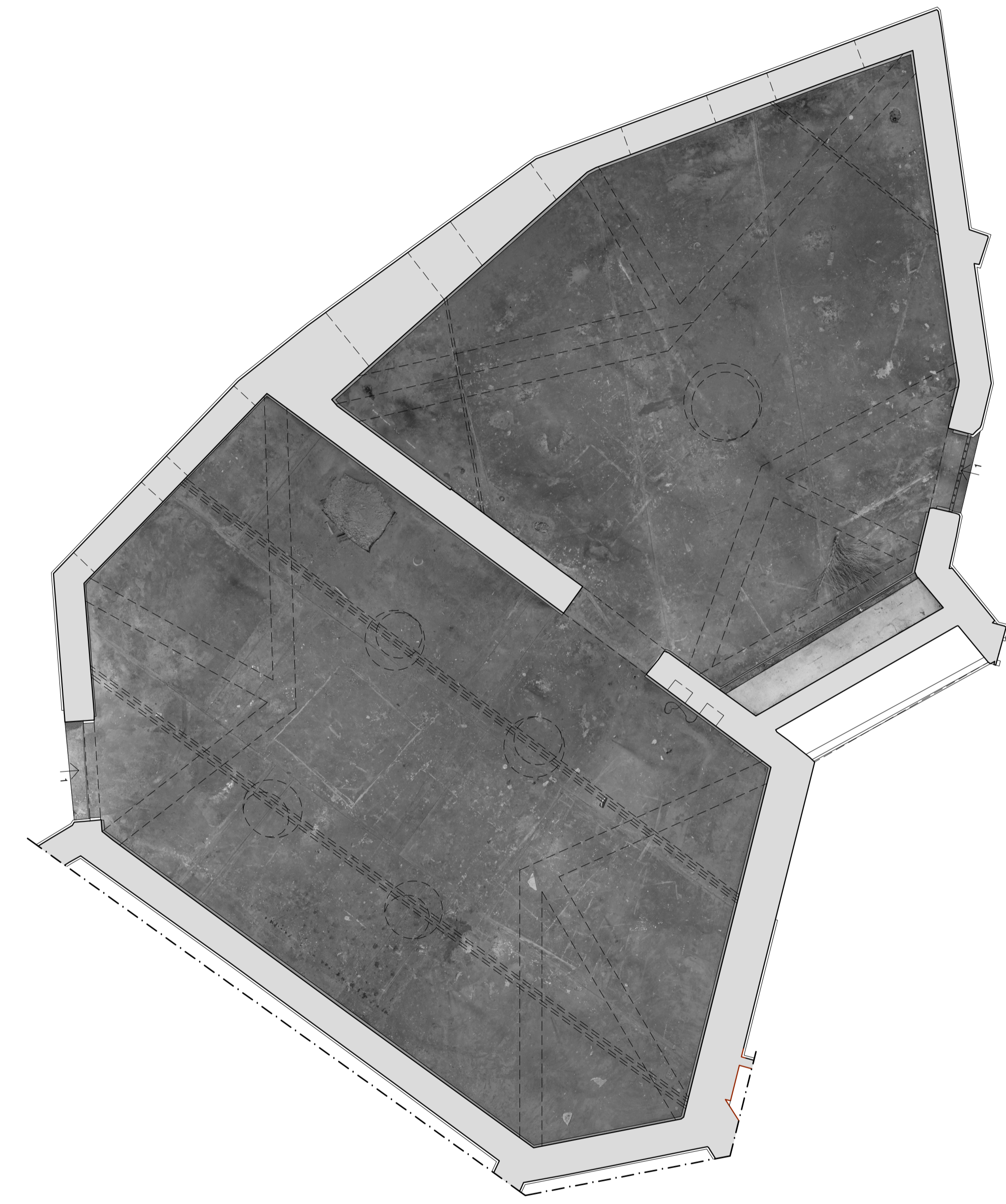

Piso

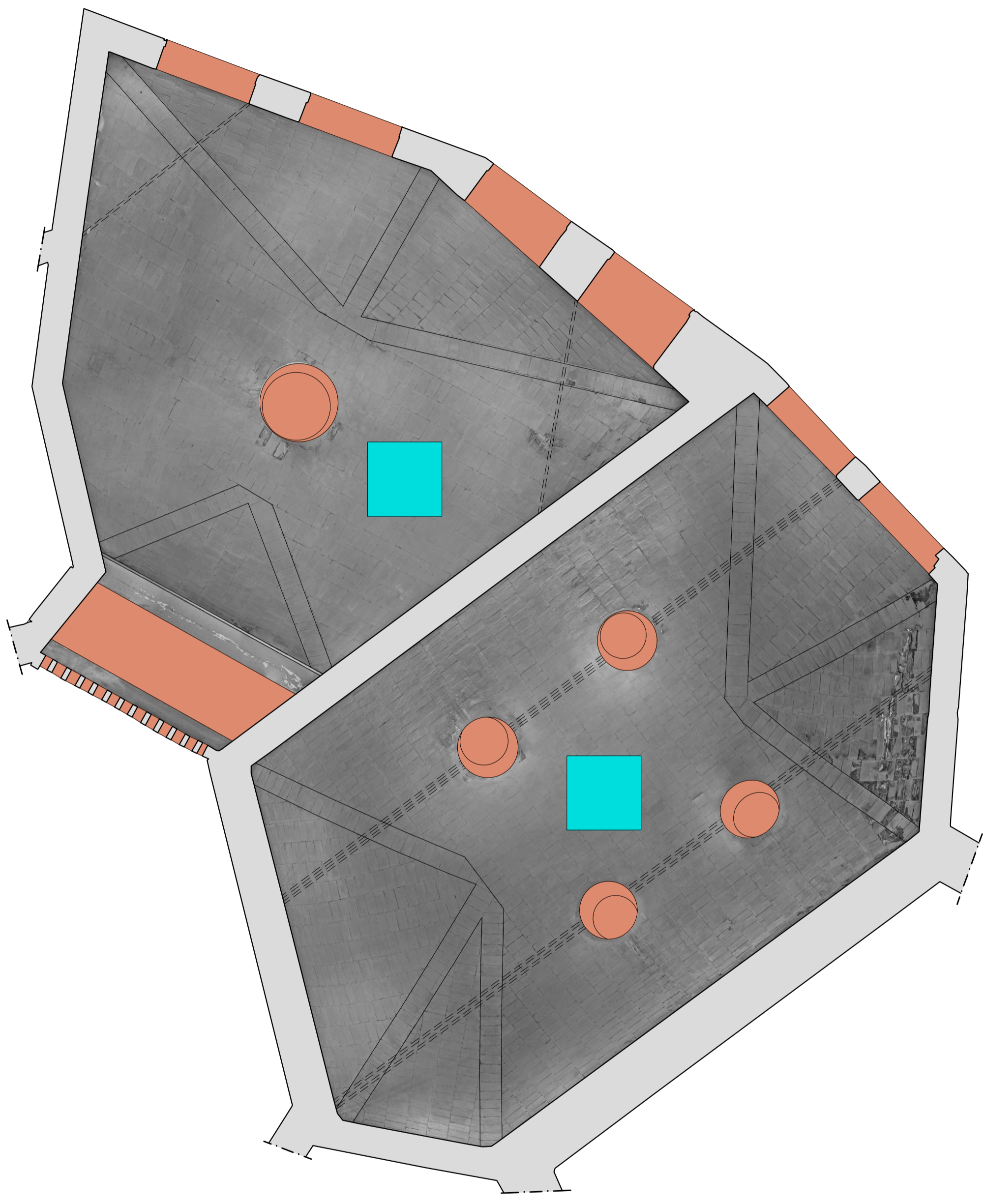

Techo

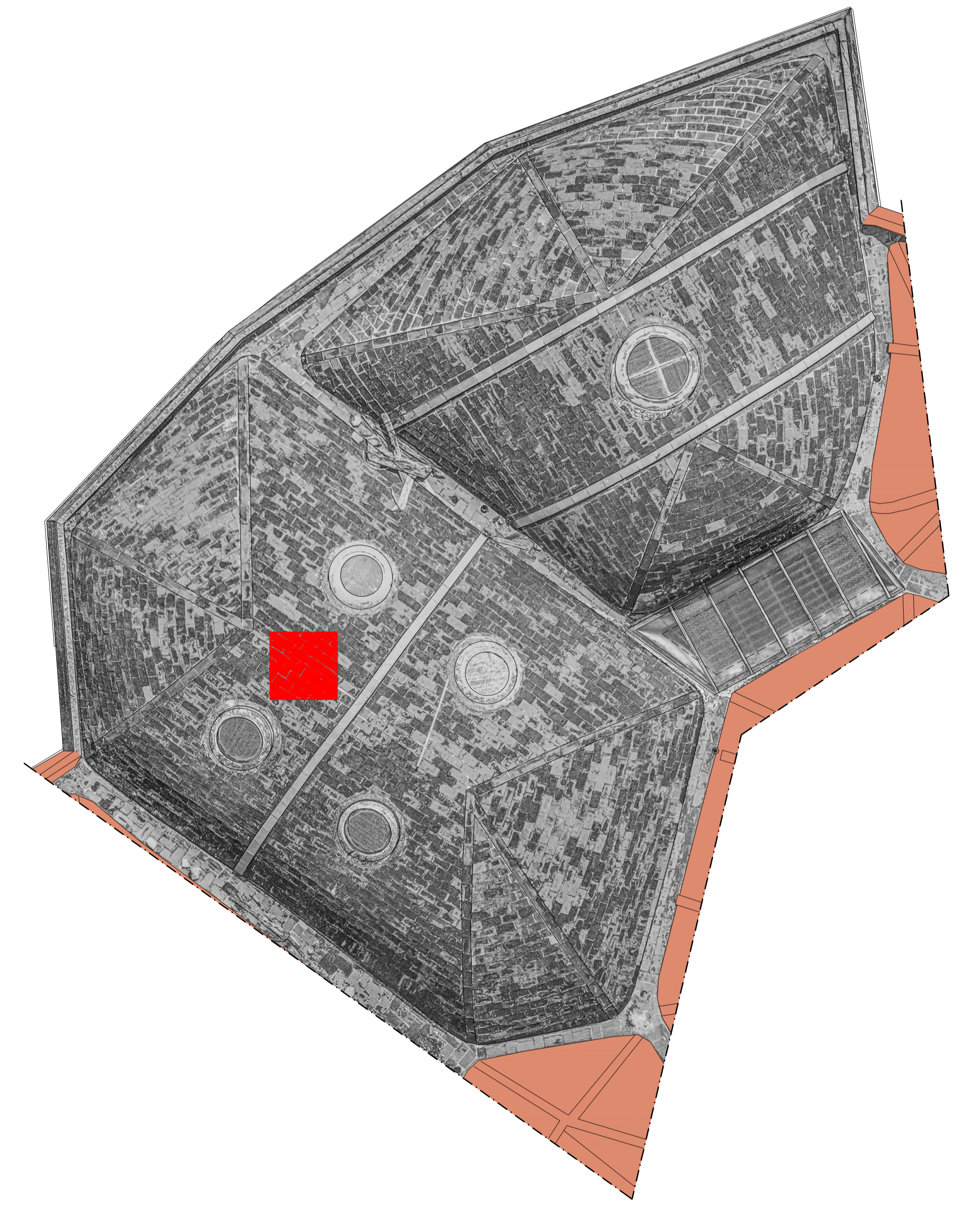

Cubierta